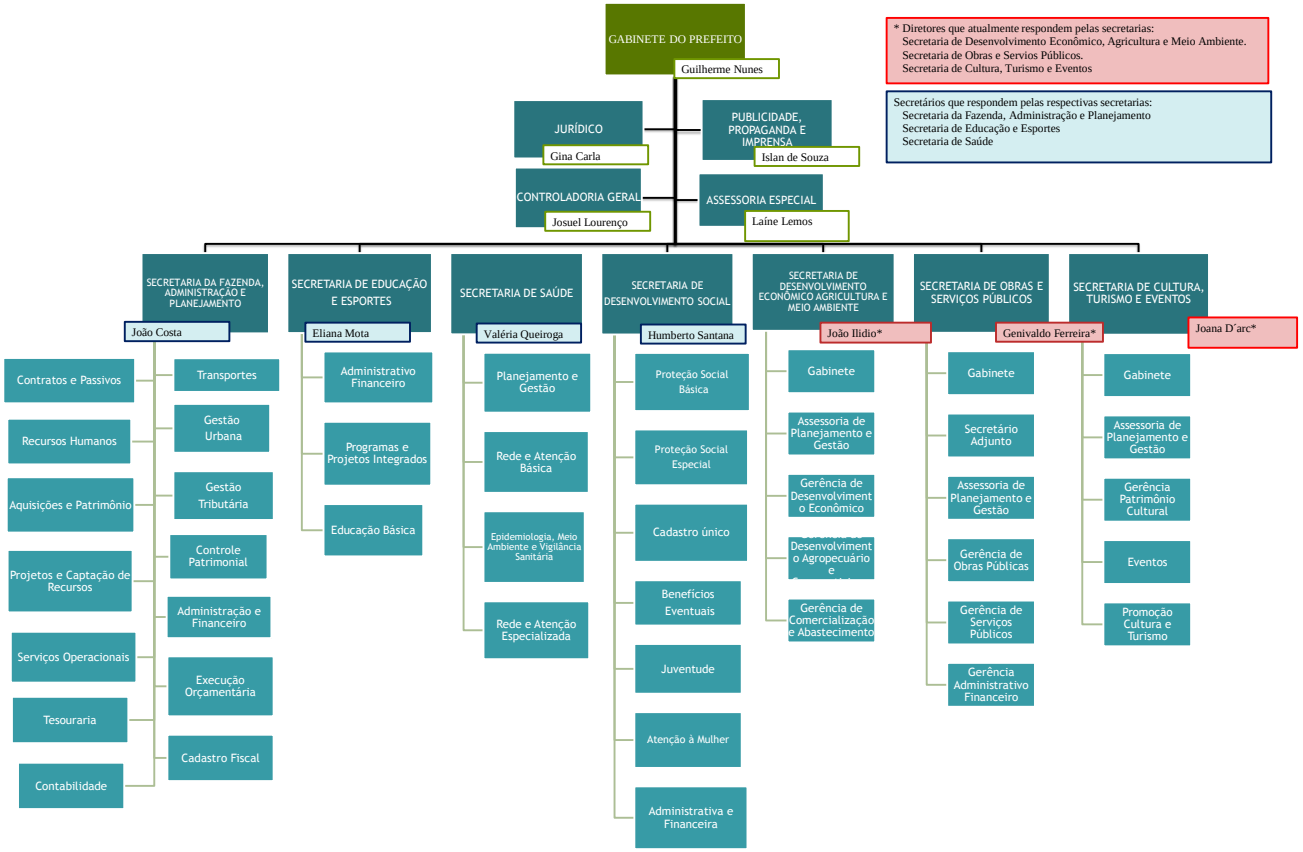

* Diretores que atualmente respondem pelas secretarias:
Secretaria de Desenvolvimento Econômico, Agricultura e Meio Ambiente.
Secretaria de Obras e Servios Públicos.
Secretaria de Cultura, Turismo e Eventos

Secretários que respondem pelas respectivas secretarias:
Secretaria da Fazenda, Administração e Planejamento
Secretaria de Educação e Esportes
Secretaria de Saúde